

Proyección: UTM, Datum: Internacional  
 Escala: 1:1000  
 Origen de longitudes: Nivel del mar en Alicante  
 Origen de alturas: Nivel del mar en Alicante

CARTOGRAFIA AEROGRAFICA S.A.  
 Edición: 1982  
 Modificación: 1982  
 Autorización: 1982

escala gráfica  
 0 10 20 30 40 50 60 70 80 90 100 metros

HOJA Nº 1009-16-9-1  
 GRANADA

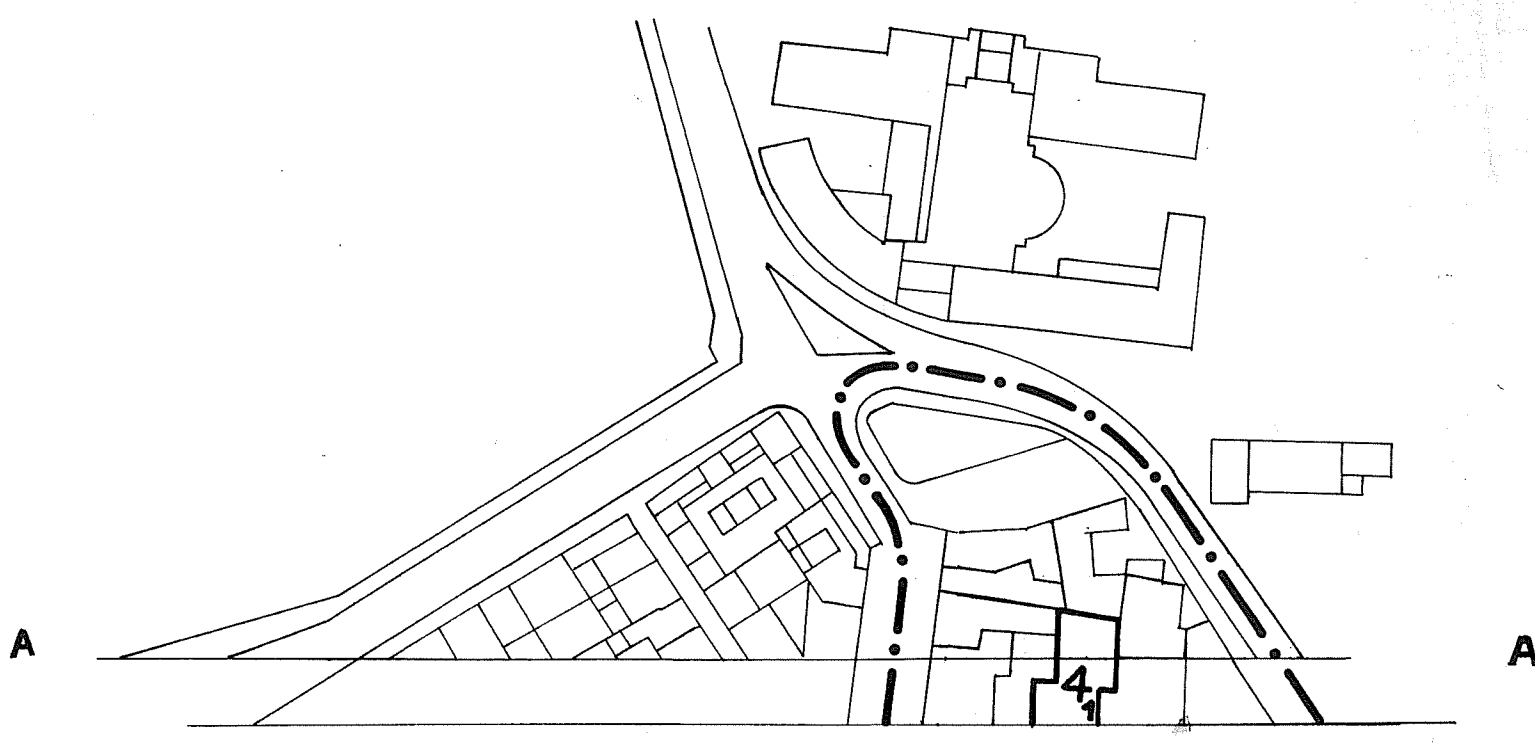

- LEYENDA
- 2<sub>2</sub>** NIVEL DE PROTECCION GRADO
  - EDIFICIO CATALOGADO
  - 055-1** CODIGO P.G. DE BIENES CULTURALES DE LA JUNTA DE ANDALUÑA
  - A** EDIFICIO DISCORDANTE

NOTA.— El grado asignado a cada elemento tiene caracter indicativo. El Ayuntamiento, de oficio o a instancia del interesado, podrá proponer la modificación del grado de catalogación de un inmueble, a la vista de la documentación informativa aportada en la solicitud de licencia.

EXCMO AYUNTAMIENTO DE GRANADA-PLAN ESPECIAL DE PROTECCION Y REFORMA INTERIOR

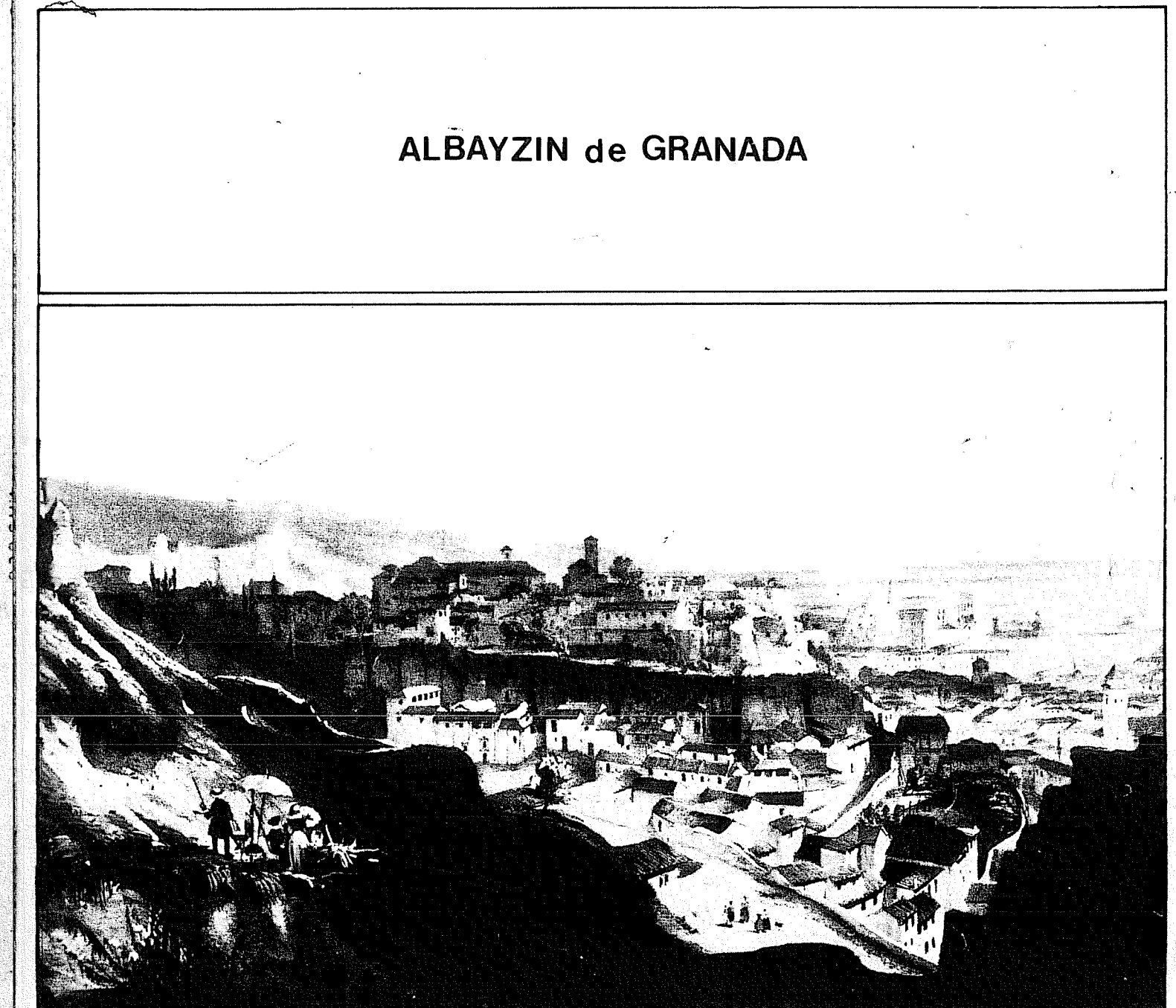

ALBAYZIN de GRANADA

A-4  
1 (5)

CATALOGO  
 ESCALA 1/1000 FECHA

SISTEMAS URBANOS Y REGIONALES DELTA SUR S.A. SANTIAGO RODRIGUEZ-GIMENO.ARQUITECTO

Proyección UTM. ELIPSOIDE INTERNACIONAL.  
 HUSO 30.  
 Origen de coordenadas: DATUM POSTDAUM.  
 DATUM: 1959.01.01. ELEVACION DEL MAR: 0 m.  
 CARTOGRAFIA AEROGRAFICA S.A.  
 Edificio: 1009-16-13-1  
 Madrid: 1982.01.01. ELEVACION DEL MAR: 0 m.

HOJA Nº 1009-16-13-1  
 GRANADA  
 ALBAYZIN



- LEYENDA**
- 2 **NIVEL DE PROTECCION GRADO**
  - 3 **EDIFICIO CATALOGADO**
  - 085-1 **CODIGO P.G. DE BIENES CULTURALES DE LA JUNTA DE ANDALUCIA**
  - A **EDIFICIO DISCORDANTE**

**NOTA** - El grado asignado a cada elemento tiene caracter indicativo. El Ayuntamiento, de oficio o a instancia del interesado, podrá proponer la modificación del grado de catalogación de un inmueble, a la vista de la documentación informativa aportada en la solicitud de licencia.

EXCMO AYUNTAMIENTO DE GRANADA-PLAN ESPECIAL DE PROTECCION Y REFORMA INTERIOR

**ALBAYZIN de GRANADA**

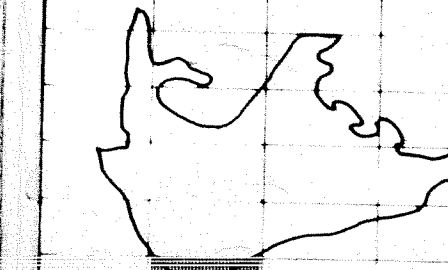
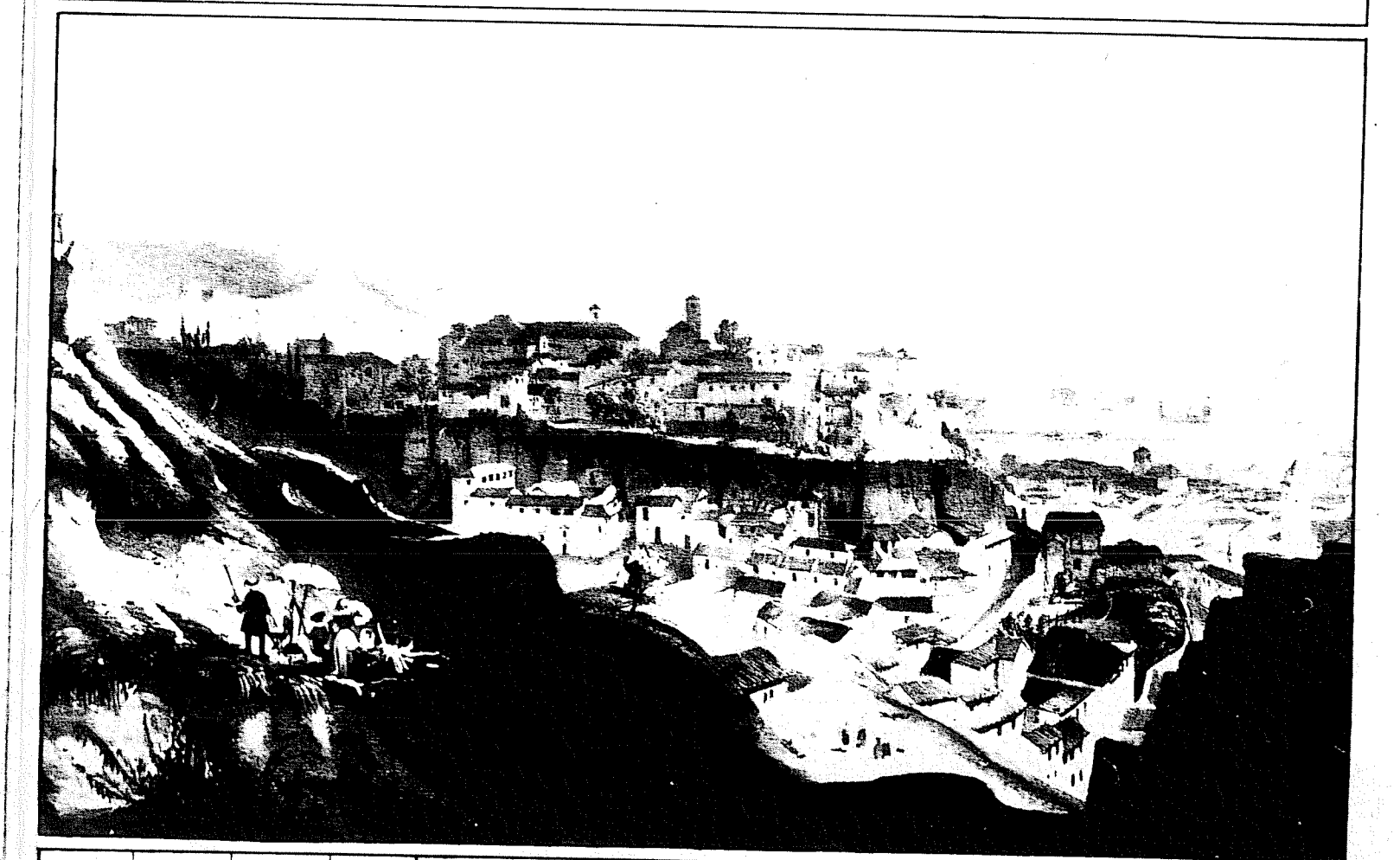

**A-4**  
 -5- (5)

**CATALOGO**  
 ESCALA 1:1.000 FECHA





**LEYENDA**  
 2\_2 NIVEL DE PROTECCION GRADO  
 EDIFICIO CATALOGADO  
 055-1 CODIGO P.G. DE BIENES CULTURALES DE LA JUNTA DE ANDALUCIA  
 A EDIFICIO DISCORDANTE

**NOTA** - El grado asignado a cada elemento tiene caracter indicativo. El Ayuntamiento, de oficio o a instancia del interesado, podrá proponer la modificación del grado de catalogación de un inmueble, a la vista de la documentación informativa aportada en la solicitud de licencia.

EXCMO AYUNTAMIENTO DE GRANADA-PLAN ESPECIAL DE PROTECCION Y REFORMA INTERIOR

ALBAYZIN de GRANADA

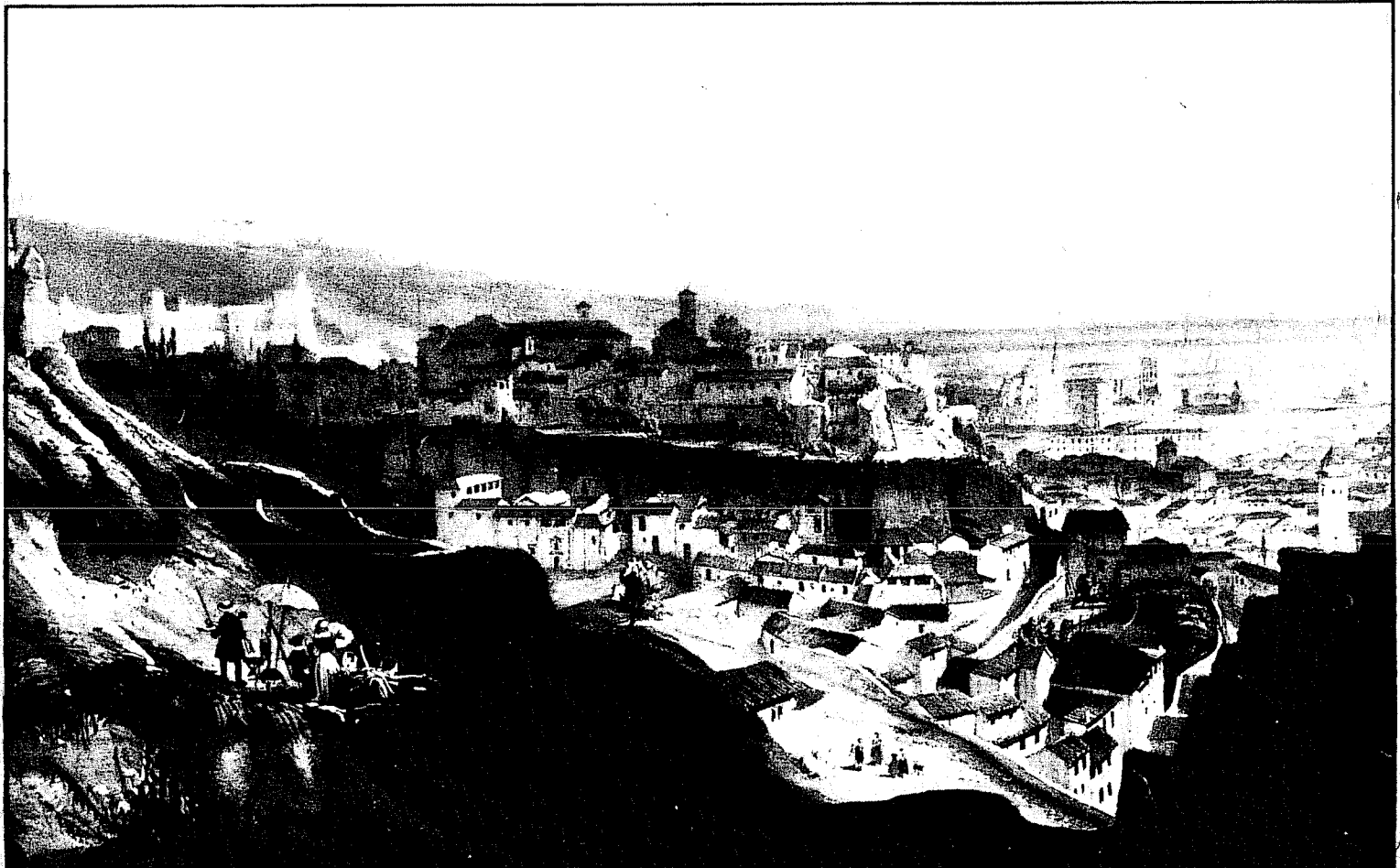

A-4  
 -3-(5)  
 CATALOGO  
 ESCALA 1/1000 FECHA

HOJA Nº 1009-16-9-2  
 GRANADA  
 PROYECCION UTM ELIPSOIDE INTERNACIONAL  
 DATUM POSTDAAM  
 ORIGEN DE LONGITUDES DATUM  
 NIVEL DEL MAR EN ALICANTE  
 CARTOGRAFIA AEROGRAFICA S.A.  
 FECHA FEB/1982  
 APROBACION MAR/1982  
 APOYO DE CAMPO MAR/1982  
 REDUCCION Y DISEÑO MAR/1982

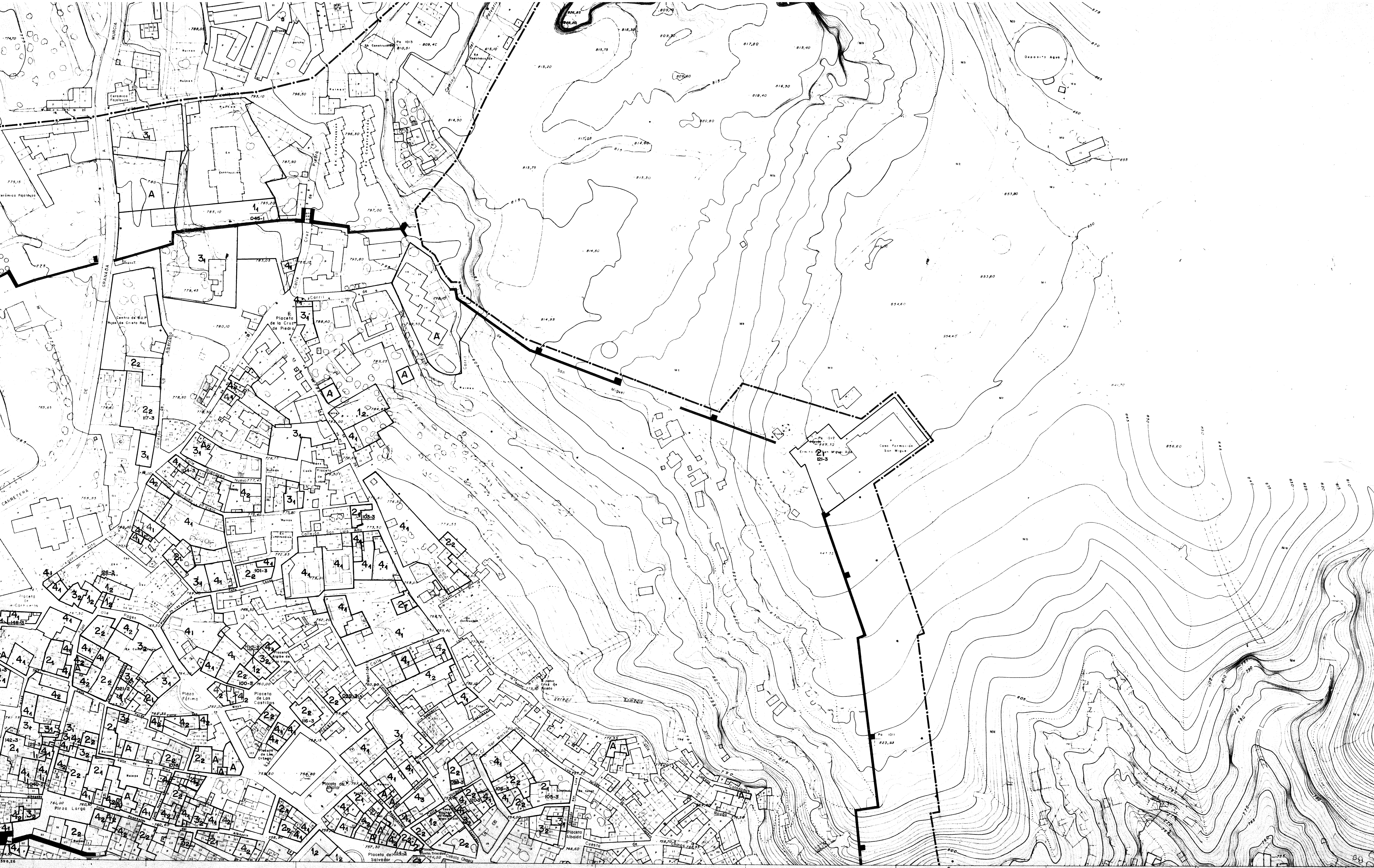

**LEYENDA**  
 2<sub>2</sub> NIVEL DE PROTECCION GRADO  
 EDIFICIO CATALOGADO  
 055-1 CODIGO P.G. DE BIENES CULTURALES DE LA JUNTA DE ANDALUCIA  
 A EDIFICIO DISCORDANTE

NOTA.—El grado asignado a cada elemento tiene caracter indicativo. El Ayuntamiento, de oficio o a instancia del interesado, podrá proponer la modificación del grado de catalogación de un inmueble, a la vista de la documentación informativa aportada en la solicitud de licencia.

EXCMO AYUNTAMIENTO DE GRANADA-PLAN ESPECIAL DE PROTECCION Y REFORMA INTERIOR

ALBAYZIN de GRANADA



A-4  
 -2-(5)  
 CATALOGO  
 ESCALA 1/1.000 FECHA