NOTA IMPORTANTE

TANTO LA DISTRIBUCIÓN DE LOS PUESTOS, COMO LA NUMERACIÓN, SON SOLO ORIENTATIVOS, QUEDANDO DE MANERA DEFINITIVA UNA VEZ REALIZADO EL REPLANTEO IN-SITU.

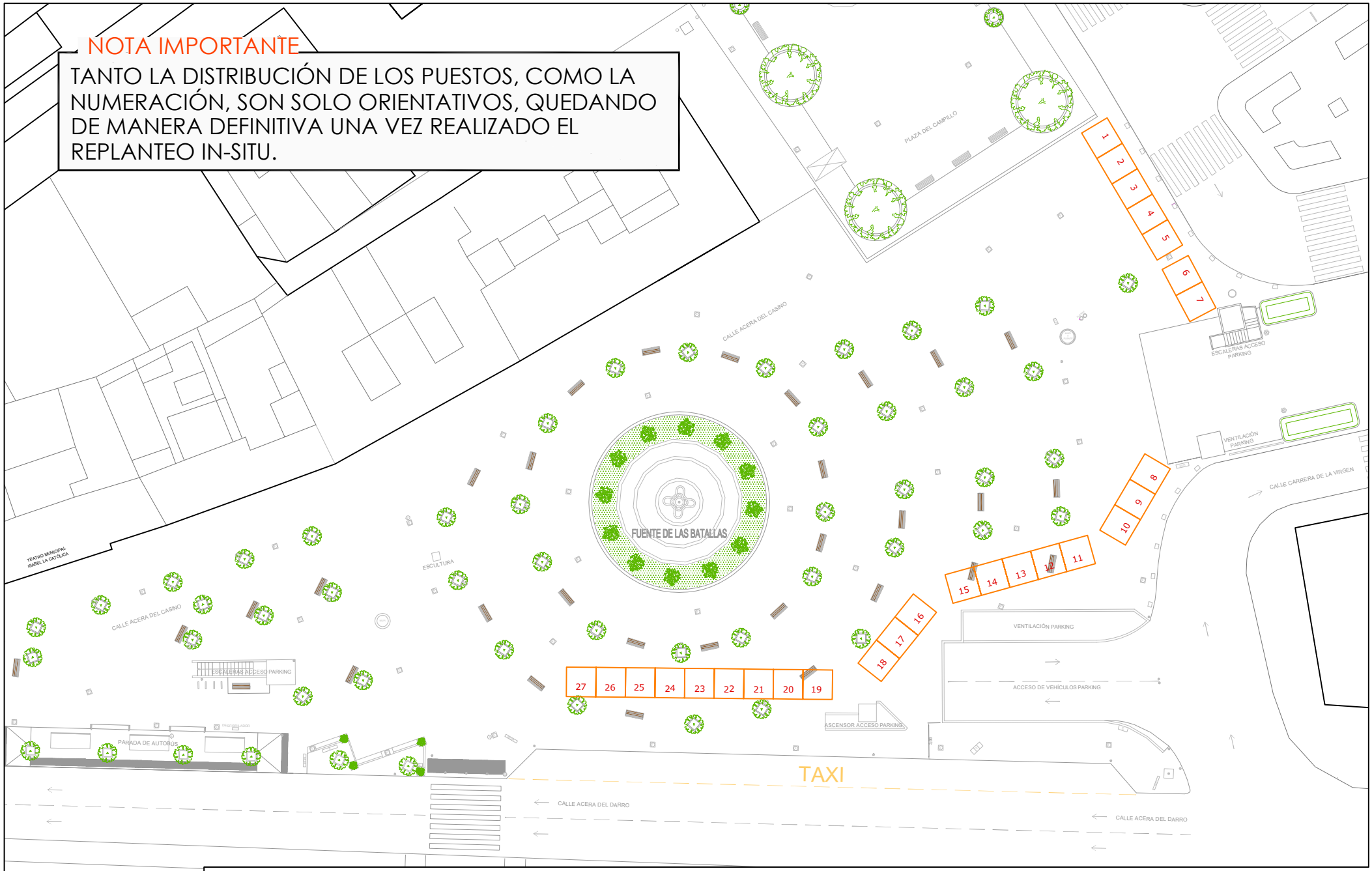

Ayuntamiento de Granada Delegación de Cultura y Turismo Servicio de Ocupación de Vía Pública	ESCALA 1 / 500	FECHA SEPT-2023	TÍTULO DEL PLANO PROPUESTA DISTRIBUCIÓN PUESTOS MERCADO VIRGEN DE LAS ANGUSTIAS. 27 JAIMAS DE 3x3 m.	Nº PLANO 1