

DENOMINACION PARCELA	RA5	
SUPERFICIE NETA	5.305,00 M <sup>2</sup>	
USO	RESIDENCIAL PLURIFAMILIAR	
EDIFICABILIDAD MAXIMA	11.584,00 M <sup>2</sup> .	
ORDENACION	BLQ. ABIERTO	
USO PORMENORIZADO	PURIFAMILIAR LIBRE	
ALTURAS	8 PLANTAS / 5 PLANTAS	
VUELOS	SEGUN ORDENANZA APLICACIÓN DEL PGOU	
OCUPACION	RESULTANTE DE ORDENACION	SOportal PLANTA BAJA
OCUPACION SOTANO	 SEGUN SE GRAFIA Y ACOTA	 4.00
MODIFICACION ORDENACION	ESTUDIO DE DETALLE	
CONDICIONES	OBJETO MODIFICACION. MEJORA ORDENACION LA ORDENACION DE CADA MANZANA DEBE JUSTIFICARSE EN EL CONJUNTO DE LA ORDENACION. EN TODO CASO EL TIPO DE ORDENACION SERA DE BLOQUE ABIERTO LINEAL. NO PODRA AUMENTARSE LA OCUPACION GRAFIADA NI LA EDIFICABILIDAD MAXIMA ASIGNADA.	
RESERVA MINIMA DE PLAZAS APARCAMIENTO	1 PLAZA / 100 M <sup>2</sup> CONSTRUIDOS	

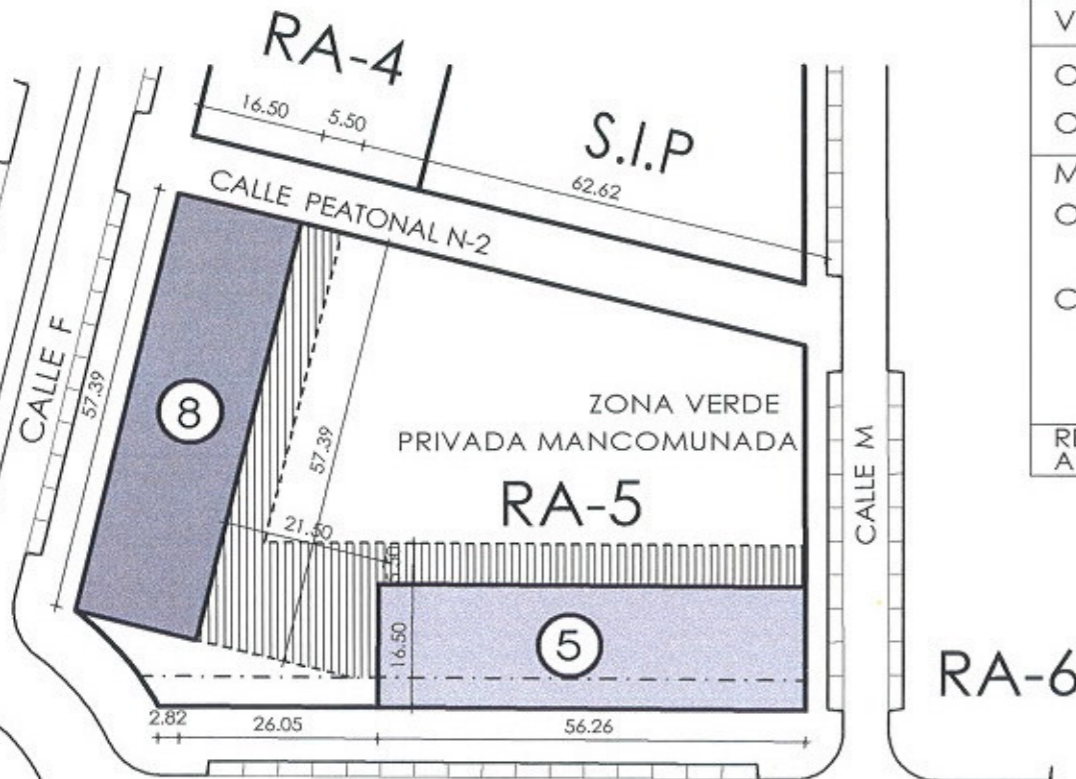

RA-6

Aprobado por el Excmo. Ayunmto.  
pleno en sesión de fecha

27 SET. 2002

Granada, *condicionada*  
EL SECRETARIO GENERAL



Aprobado PROVISIONALMENTE  
por el Excmo. Sr. Alcalde en fecha

22 MAYO 2002

Granada, *condicionada*  
El Secretario General P.D.

LA JEFE DE LA SECRETARÍA TÉCNICA  
DEL ÁREA DE PLANIFICACIÓN URBANÍSTICA

Fdo.: M<sup>a</sup> Teresa Tavera Benítez,

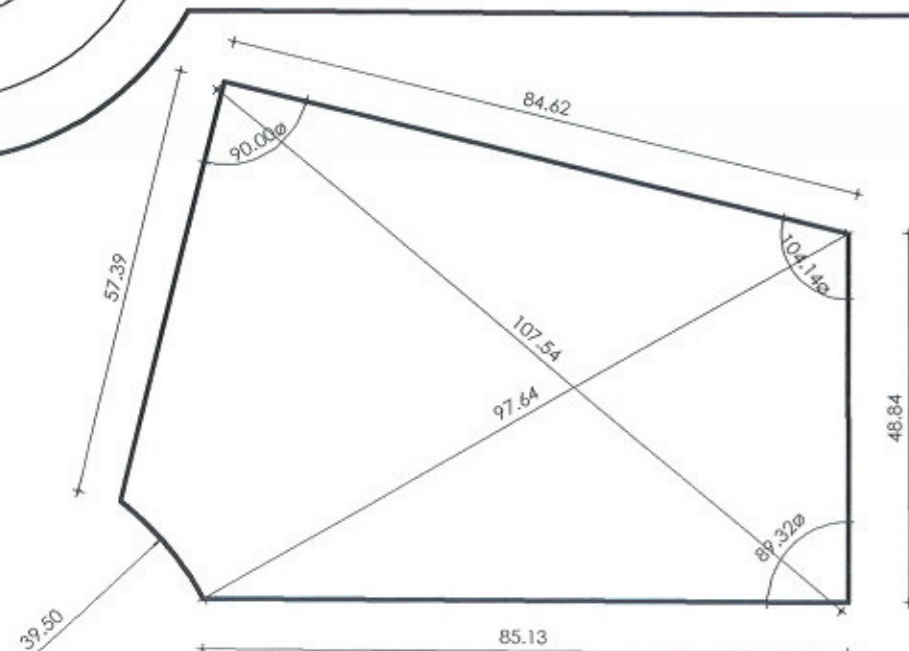

GEOMETRIA DE LA PARCELA

PLAN PARCIAL DE ORDENACION  
SECTOR PP-S2. PGOU GRANADA  
CAMPUS DE CIENCIAS DE LA SALUD DE GRANADA  
EXCELENTISIMO AYUNTAMIENTO DE GRANADA  
TEXTO REFUNDIDO PARA APROBACION PROVISIONAL  
ABRIL 2002

PARCELA RA-5. ORDENACIÓN EN DETALLE  
ORDENACIÓN Y CONDICIONES URBANISTICAS



ESCALA 1 : 1.000

OFICINA TÉCNICA. FUNDACION CAMPUS DE LA SALUD DE GRANADA

ARQUITECTO DIRECTOR: JOSE BAÑEZ BERBEL,  
D. RICARDO RUEDA, INGENIERO DE C.C. Y PUERTOS. D. ESTEBAN VARGAS, INGENIERO INDUSTRIAL

