

XIV. Actividades en Ludotecas

2. Jugando en el Parque Federico García Lorca

Descripción

Las ludotecas municipales despliegan una labor educativa que intentamos esté sustentada por fundamentos pedagógicos que contribuyan a la formación de capacidades autónomas en niños y niñas para entender la sociedad en la que viven y encontrar su camino en ella. Construimos, creamos, investigamos, jugamos....

Además del servicio de ludotecas de tarde, ofertamos actividades de mañana destinadas a la comunidad escolar.

Este recurso pretende fomentar el conocimiento, el disfrute y el cuidado de las zonas verdes, tomando como ejemplo el Parque Federico García Lorca. Desde la ludoteca municipal pretendemos reivindicar estos espacios de la ciudad como espacio para el juego. Los niños y niñas participan en distintas actividades que articulan un recurso lúdico-educativo, dinámico y dotado de numerosos centros de interés.

Objetivos

- Conocer la importancia de disponer de espacio para el juego en la ciudad.
- Fomentar el conocimiento, el disfrute y el respeto hacia las zonas verdes de la ciudad.
- Conocer el Parque García Lorca, sus características, diseño y elementos que lo componen, así como sus aspectos líricos
- Poner en valor el trabajo que desarrollan los/las

jardineros/as para la mejora y mantenimiento del parque

- Comprender las funciones e importancia de las zonas verdes en los núcleos urbanos y la necesidad social y medioambiental que suponen para las ciudades y sus habitantes.
- Desarrollar actitudes de respeto con el entorno natural y los espacios públicos.

Contenidos

Las actividades se agrupan en tres bloques, cada uno de ellos dedicado a interpretar un aspecto de los parques como un espacio vital para la ciudad:

- **El juego.** Juegos en la naturaleza, cooperativos, de orientación, medioambientales.
- **El respeto.** Cuidado de los espacios públicos
- **La cultura.** Cuentos motores, leyendas, lírica en la naturaleza, García Lorca.
- **La investigación.** El parque a través de los sentidos, los árboles como recurso etnobotánico, las plantas aromáticas, las aves del parque y el medio ambiente urbano.

Dirigido a

Educación Infantil.
Educación Primaria.

Aportaciones del Ayuntamiento

- Ludoteca "La Huerta".
- Monitores/as especializados/as.
- Materiales lúdicos adaptados
- Obsequios para los/las participantes

Calendario

Durante el curso escolar.

Observaciones

El lugar de realización es en el Parque Federico García Lorca y en la ludoteca "La Huerta".

La duración aproximada de la actividad es de 2,5 horas.

Número máximo de participantes: 50

El precio de la actividad es de 2,5 € por participante.

Organiza

Concejalía de Educación, Consumo y Empleo.
Fundación Pública Local Granada Educa.

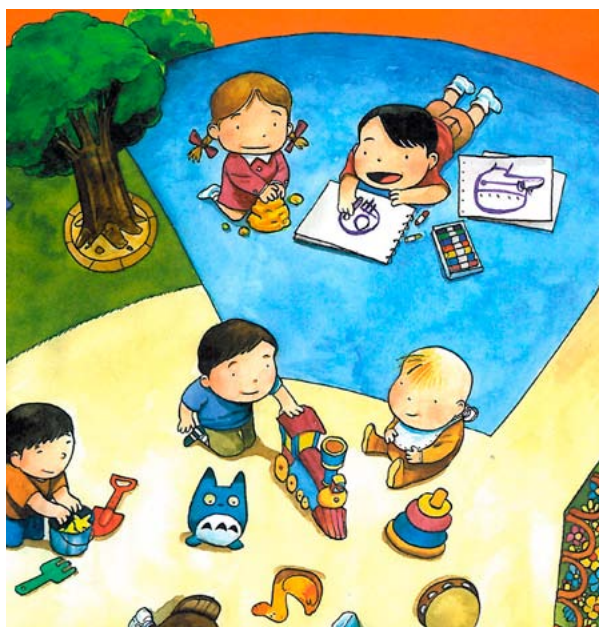

Programas educativos 2013/2014

Granada. Ciudad Educadora



**Ayuntamiento de
Granada**

Concejalía de Educación,
Consumo y Empleo

Tramitación de solicitudes

Concejalía de Educación, Consumo y Empleo. Servicio
de Educación

C/ Horno de San Matías, 4

18009 Granada

Teléfono: 958.18.00.91

Fax: 958.18.00.90

Correo electrónico: educacion@granada.org

Web: www.granada.org

